YRENE
Yucatan Real Estate Network

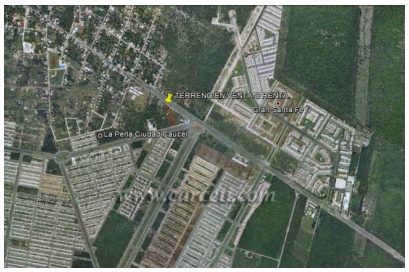

Terreno en venta en Mérida
TERRENO EN VENTA UBICADO EN CIUDAD CAUCEL, MERIDA,YUC.

Precio:
Por favor, solicitar más información.

Click aquí para ver la propiedad

VENTA...USO COMERCIAL.

SON 4367 MTS 2

VISTA PANORAMICA CON FRENTE A DOS CALLES.
30 MTS DE FRENTE SOBRE LA CALLE 31

44 MTS DE FRENTE SOBRE LA CALLE 23 .

FONDO DEL TERRENO
UN LADO TIENE 128 MTS
OTRO LADO TIENE...

Contacto:

http://www.carceti.com